

VADEMECUM PER UNA SCELTA CONSAPEVOLE

Guida per i candidati al Comitato Direttivo
del PMI-NIC

A cura del Comitato Direttivo
Novembre 2019

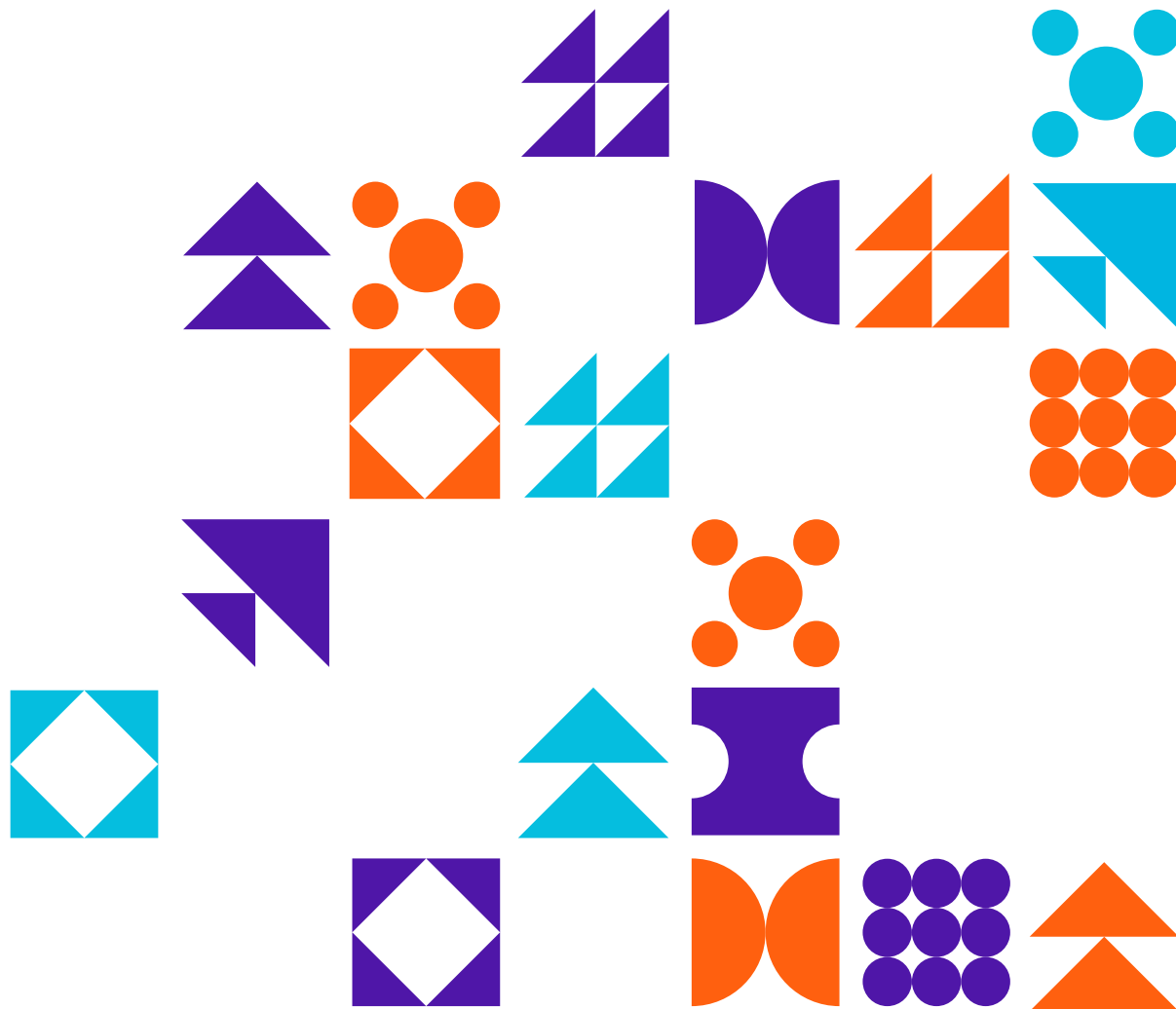

Perché questo vademecum?

A chi si rivolge?

Ai soci che intendono candidarsi come volontari nel Consiglio Direttivo del PMI-NIC.

Con quale obiettivo?

- Facilitare una scelta consapevole e responsabile condividendo le principali informazioni su:
 - il nostro Chapter;
 - i compiti del Consiglio Direttivo;
 - le modalità operative;
 - le stime di impegno richiesto;
 - i vincoli e le opportunità.

La missione del PMI-NIC

- **promuovere** la missione e gli obiettivi del PMI nell'Italia settentrionale;
- **accrescere** il numero e la partecipazione dei soci tramite azioni mirate all'affiliazione, cura e fidelizzazione dei soci;
- **diffondere** i principi e la cultura di project management presso organizzazioni pubbliche o private, incluse ma non limitate ad aziende, università e associazioni professionali;
- **promuovere** la crescita professionale dei soci con iniziative volte a consolidare le competenze di project management nel territorio di riferimento;
- **realizzare** iniziative e progetti di ricerca e sviluppo della cultura di project management con altri Chapter e organizzazioni pubbliche o private, incluse ma non limitate ad aziende, università e associazioni professionali;
- **favorire** l'informazione relativa alle certificazioni del PMI.

Cosa dice il nostro Statuto?

La gestione operativa del Chapter è affidata al Comitato Direttivo, con il coordinamento dei tre Direttori.

Il Comitato sarà responsabile del perseguimento delle finalità e obiettivi dell'associazione in ottemperanza alle linee strategiche definite dal PMI.

Il Comitato è composto da:

- 3 Direttori eletti per ricoprire le posizioni di Presidente, Vicepresidente Organizzazione, Vicepresidente Tesoriere.
- fino a 8 Direttori Aggiunti eletti*;
- Past President e Past Vice President.

*Il Consiglio Direttivo del 21 settembre u.s. ha deliberato di avvalersi della flessibilità concessa dall'Art. V - Sez. 2 del nostro Statuto e fissare a 6, anziché gli attuali 8, il numero di Direttori Aggiunti per il 2020. Il nuovo Comitato Direttivo sarà quindi composto da 9 anziché 11 componenti.

Il Chapter ha la possibilità di organizzare riferimenti locali per i propri soci che risiedono in aree geograficamente limitate (appresso indicate come "Branch") allo scopo di offrire i propri servizi localmente.

Ogni Branch svilupperà le proprie attività in conformità con le politiche del Chapter e il PMI.

Ruoli specifici, identificati da Statuto (Direttori) eletti dall'Assemblea dei Soci



In carica per 6 mesi senza diritto di voto

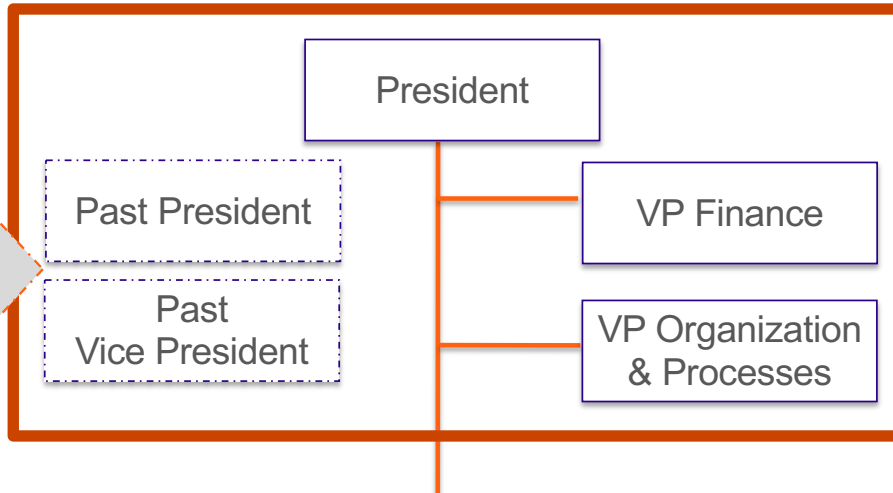

Ruoli identificati nello Statuto come **Direttori Aggiunti** ed eletti dall'Assemblea dei Soci. Le specifiche deleghe vengono assegnate in seno al Comitato Direttivo stesso sulla base dei progetti e delle necessità operative del Chapter.

Il Comitato Direttivo può autorizzare la costituzione di comitati permanenti o temporanei per il perseguimento degli scopi dell'organizzazione. Tutti i membri dei comitati saranno nominati dal Presidente con l'approvazione del Comitato Direttivo, ad eccezione di cariche per le quali sussistano diverse indicazioni del PMI.

Il Comitato Direttivo può autorizzare la costituzione di gruppi di lavoro temporanei per il perseguimento degli scopi dell'organizzazione. I gruppi di lavoro saranno costituiti da volontari che dovranno essere soci in regola con il pagamento delle quote del PMI e del Chapter.

La selezione dei volontari avverrà utilizzando meccanismi di candidatura elettronica resi disponibili dal PMI e sarà soggetta ad approvazione del Comitato Direttivo.

Come funzionano le elezioni?

- Il Comitato Direttivo nomina un Comitato Elettorale col mandato di predisporre tutte le attività relative alle elezioni in ottemperanza alle procedure vigenti nel Chapter;
- Il Comitato Elettorale esamina e valida tutte le candidature sulla base delle regole statutarie;
- È proibita qualsiasi discriminazione nelle procedure di nomina ed elezione sulla base della razza, del colore, credo, sesso, età, stato civile, origini nazionali, religione, disabilità fisica e mentale; è altresì proibito qualsiasi obiettivo illecito;
- Tutti i soci del Chapter in regola con il pagamento delle quote avranno il diritto di voto nelle elezioni;
- Il voto sarà espresso utilizzando meccanismi di voto elettronico anche resi disponibili dal PMI.



Photo by [Parker Johnson](#) on [Unsplash](#)

Quali sono i requisiti per essere eletti?

Direttore Aggiunto

- E' **necessario** essere socio PMI-NIC in corso di validità e iscritto al Chapter da almeno 3 anni (senza interruzioni);
- E' **fortemente consigliato** aver fatto esperienze di volontariato nel Chapter per avere una conoscenza di base del Chapter e dei suoi meccanismi.

Vice Presidente

- E' **necessario** essere socio PMI-NIC in corso di validità e iscritto al Chapter da almeno 3 anni (senza interruzioni);
- E' **necessario** aver fatto parte del Comitato Direttivo per 2 anni (compreso l'anno in corso) negli ultimi 10 anni

Presidente

- E' **necessario** essere socio PMI-NIC in corso di validità e iscritto al Chapter da almeno 3 anni (senza interruzioni);
- E' **necessario** aver avuto ruoli nel Comitato Direttivo per almeno 4 anni (compreso l'anno in corso) durante i precedenti 10 anni.

Quanto dura un mandato?

Il mandato ha una durata di **2** anni.

È **tassativamente vietato** ricoprire la medesima carica associativa tanto di Direttore quanto di Direttore Aggiunto, per **oltre 3 mandati consecutivi**.



Alla conclusione dei 3 mandati consecutivi, ove il socio ritenga di volersi ricandidare ad una qualsiasi carica, tanto di Direttore quanto di Direttore Aggiunto, dovrà far decorrere **almeno 1 anno d'intervallo** tra la data di cessazione e quella della nuova candidatura.



Photo by [Erwan Hesry](#) on [Unsplash](#)

Posso candidarmi come Direttore Aggiunto per una delega specifica?

NO

- Il Direttore Aggiunto è identificato nello Statuto come un **ruolo generico** e come tale ci si può candidare;
- Il mandato specifico di ciascun Direttore Aggiunto viene definito e assegnato in forma di **delega** del Comitato Direttivo stesso e da questo può essere modificato in qualsiasi momento;
- La candidatura a Direttore Aggiunto richiede la disponibilità a fornire il proprio contributo su **qualsunque delega**.

Qual è il livello di autonomia delle delega?

Strategia

- La delega implica la **responsabilità di partecipare attivamente*** al processo di definizione del Piano Annuale, come richiesto dal PMI;
- Il Piano annuale è strutturato su quattro **«Core Services»** che ciascuna delega deve declinare in attività e iniziative;
- Nel suo operare il Comitato Direttivo si ispira ai tre principi guida definiti dal PMI: **Strategic Focus, Member Centricity e Organizational Agility;**
- Sono la **spinta progettuale** e il **lavoro congiunto** che portano il Comitato Direttivo a prendere le decisioni, integrando e armonizzando i singoli contributi.

Presidio

- La delega implica anche **la responsabilità di implementare, monitorare e rendicontare** quanto stabilito del Piano Annuale;
- L'operatività richiesta dal presidio viene garantita anche grazie al **supporto di gruppi di lavoro dedicati;**
- Lo Statuto prevede che un componente del Comitato Direttivo abbia il compito di coordinare i Branch.

Per partecipazione attiva si intende la **partecipazione assidua** di ciascun membro del Comitato Direttivo alle attività del Chapter, con contributi personali a tutte le sue iniziative, siano esse organizzative, progettuali o attività di back-office.

Quando devo essere presente?

Comitati Direttivi Ordinari

- virtuali
- 1 ora
- ogni 15 giorni

Sempre richiesta la **conferma scritta** di presenza o assenza

Comitati Direttivi Strategici

- di persona
- 1 giornata
- da 2 a 4 volte all'anno
- solitamente di sabato
- sede variabile
- spese di viaggio rimborsate*

Richiesta la presenza ad almeno **2** incontri

Assemblea dei Soci

- Ordinaria
1 giornata all'anno
- Straordinaria
quando necessario

Altre Attività

- Branch Directors Day (BDD)
 - 1 o 2 giornate all'anno
 - spese di viaggio rimborsate*
- Iniziative Italy Chapters
 - raccomandato
- Almeno 1 evento internazionale
 - raccomandato
 - iscrizione rimborsata e contributo spese di viaggio

* I Rimborsi Spese sono regolati da specifiche Linee Guida ispirate ai principi di sostenibilità economica previsti dallo Statuto.

Quanto?

Oltre alle attività indicate nella pagine precedente, tutti i componenti del Comitato Direttivo sono responsabili di garantire l'attività ordinaria del proprio ruolo e delega.

Tutti i componenti del Comitato Direttivo contribuiscono:

- a tutte le attività di competenza del Comitato che si svolgono **al di fuori delle riunioni programmate** (con scambi via e-mail, chat e conference call);
- ad eventuali **iniziative specifiche** che vengano richieste dal PMI e/o che il Comitato Direttivo decida di attuare, in relazione al compito che viene loro assegnato;
- al **successo delle iniziative** di altri Direttori e dei Branch, fornendo supporto e feed-back tempestivi.

8 ore

in media alla settimana.

Questa è la stima che il Comitato Direttivo attuale ha definite sulla base della propria esperienza.

Non include attività straordinarie.

I ruoli di Vice Presidente e Presidente richiedono un impegno superiore.

Come?

Lo Statuto stabilisce che il quorum necessario affinché il Comitato possa deliberare consiste di **non meno della metà** dei membri del Comitato regolarmente in carica alla data.

Il voto di ogni membro del Comitato Direttivo conta per **uno**, indipendentemente dal ruolo ricoperto.

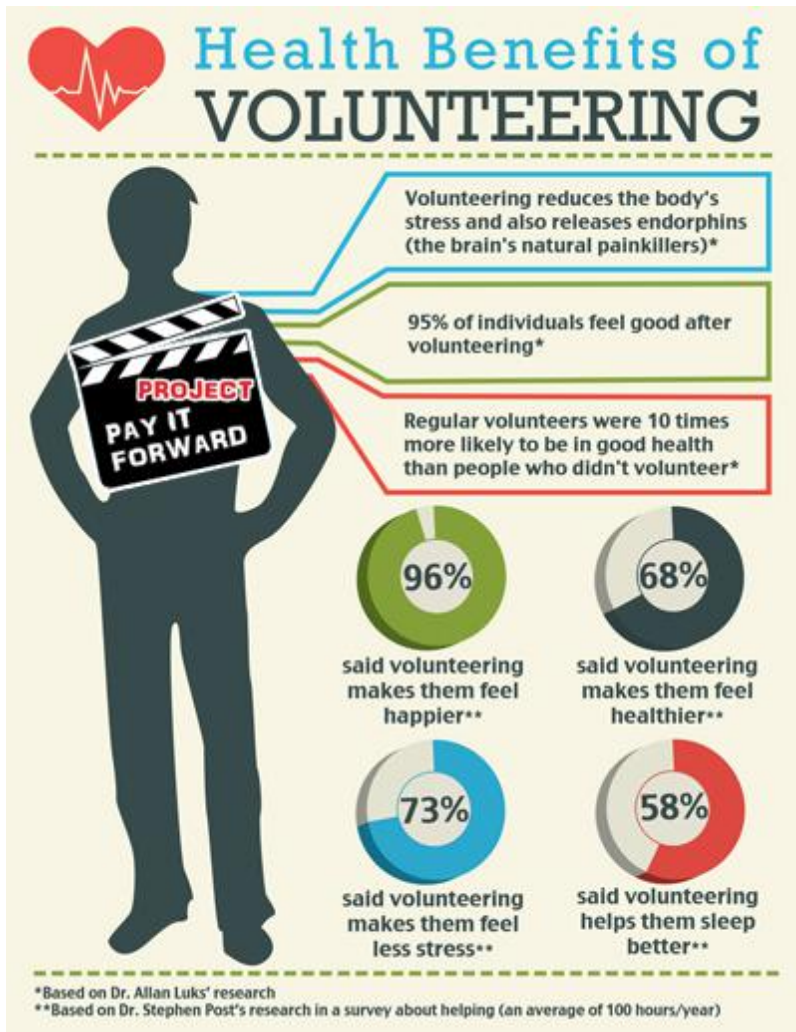

Photo by [Dylan Gillis](#) on [Unsplash](#)

La domanda più difficile: perché?

volontario = *lat.* VOLUNTARIUS da VOLUNTAS *volontà* (v. *Volere*).
Conforme alla volontà, cioè Che procede da un interno impulso, accompagnato da una perfetta cognizione di causa, altrimenti Spontaneo [il quale però talora acchiude il concetto di non piena libertà di elezione]; riferito a persona Desideroso, Ben disposto, Inclinato; e come *sost.* Soldato che di propria volontà serve nelle milizie.
Deriv. *Volontariamente; Volontarietà. ant. Volontarioso.*

Guarda cosa dicono i volontari PMI di tutto il mondo:
<https://www.pmi.org/membership/volunteer/impact>



Altre domande?

Potete scrivere a vpo@pmi-nic.org

Arrivederci nel Comitato Direttivo PMI-NIC!